

パソコン・スマホで確定申告

- ✕ 混雑した税務署に行く
- ✕ 郵便で送る

e-Taxを利用すれば

そんな不便さがありません

■ e-Taxを利用するための準備

方法1 マイナンバーカードを使って送信

①

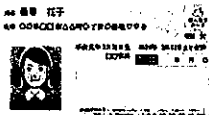

マイナンバーカード



②



ICカードリーダー

または



マイナンバーカード
対応のスマホ

お持ちでない方は、こちらの方法



方法2 IDとパスワードで送信

税務署で発行した

- ① ID (利用者識別番号)
- ② パスワード (暗証番号)

◆ 申告されるご本人が、運転免許証などの
本人確認書類をお持ち下さい

- ※ ID・パスワード方式は、国税庁HPの確定申告書等作成コーナーで利用できます。
- ※ ID・パスワード方式は、暫定的な対応です。お早めにマイナンバーカードの取得をお願いします。
- ※ メッセージボックスの閲覧には、マイナンバーカード等が必要です。

出張発行も行います
詳しくは裏面へ

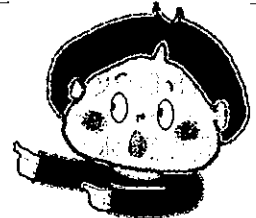

■ 準備ができれば国税庁HPにアクセス

画面の案内に従って金額などを入力し、e-Taxで送信して**申告完了!**

スマホでも利用できます!



確定申告



令和2年9月から、税務署の駐車場は庁舎建設工事のため、使用できません（確定申告期も含む）。
【身体障がい者用駐車場は除く】

e-Taxを利用するためのIDとパスワードの **出張発行**を行います!

- ✓ 必ず申告されるご本人がお越し下さい
- ✓ 運転免許証などの本人確認書類をお持ち下さい

確定申告に向けて
早めの手続きを!

IDとパスワードを
ご希望ですね。

本人確認を
させてください!

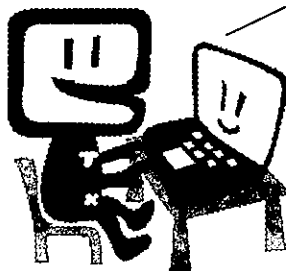

医療費控除で
確定申告が必要だわ!

スマホでも申告できる
なら便利だわ!

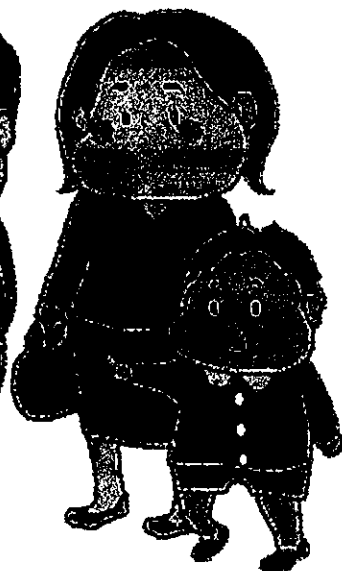
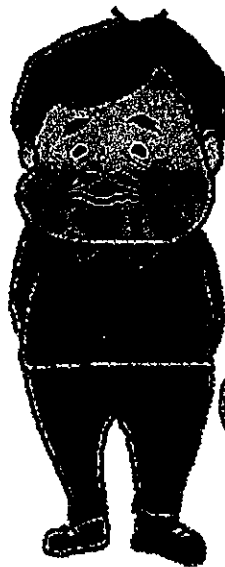
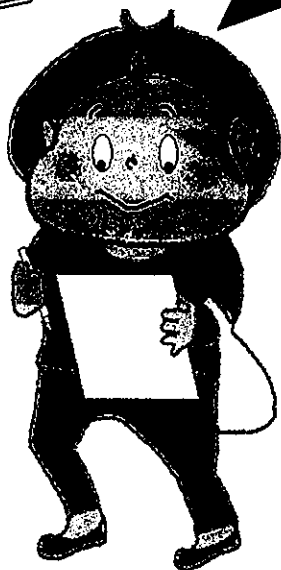

【出張発行の開催情報】

日時	場所	時間
12月8日(火)・12月11日(金)	習志野市役所 1階展示コーナー	10:00~15:00
12月9日(水)・12月10日(木)	八千代市役所 2階会議室	

※ 当日はIDとパスワードの登録依頼書を記載していただき、本人確認後、後日郵便によりご自宅に通知書を送りますので、ご了承下さい。

【問合せ先】

千葉西税務署 個人課税第1部門
電話 043-274-2111

※ 自動音声に従い番号「2」を選択してください。