

(仮称) 仲良し幼稚園跡地活用計画新築工事に伴う  
ペDESTリアンデッキ設置工事のお知らせ

この度、(仮称) 仲良し幼稚園跡地活用計画新築工事に伴うペDESTリアンデッキ工事を行います。  
工事期間中は、何かとご不自由・ご迷惑をお掛け致しますが、市民の皆様にとって使いやすい  
施設を作っていく所存です。

何卒、皆様方のご高配を賜りますようお願い申し上げます。

記

工 事 件 名 : (仮称) 仲良し幼稚園跡地活用計画新築工事に伴うペDESTリアンデッキ設置工事

工事予定期間 : 令和元年(2019年)8月19日～令和2年(2020年)4月30日(予定)  
※工事に先立ち、2019年8月5日より試掘作業を行います。

工 事 場 所 : 千葉県習志野市谷津1丁目15地先

工 事 内 容 : 東橋梁・・・幅員2.0m、延長20.8m  
西橋梁・・・幅員2.5m、延長33.5m  
既設歩道橋解体・・・一式

作業時間及び休日 : 道路交通規制に伴い、主に夜間作業を予定しております。  
・夜間作業の場合 : 22:00～6:00  
・昼間作業の場合 : 8:00～18:00  
※作業開始前30分、作業終了後30分は準備、清掃、後片づけ等を行います。  
・休日 : 日曜日(ただし、土曜日の夜間作業として、日曜日の6:00まで作業を行います。また、天災や行政諸官庁等より時間指定があった場合は変更する場合があります。)

道路交通規制 : 主に夜間(22:00～6:00)にて歩道・車道を交通規制して作業します。  
既設歩道橋を10月初旬より使用停止予定としております。  
10月下旬・1月下旬に市道全面通行止めを予定としております。(計2日間予定)

工事に関するお問い合わせ先

株式会社フジタ 担当: 砂川 電話: 090-2700-3378

# 工事位置図

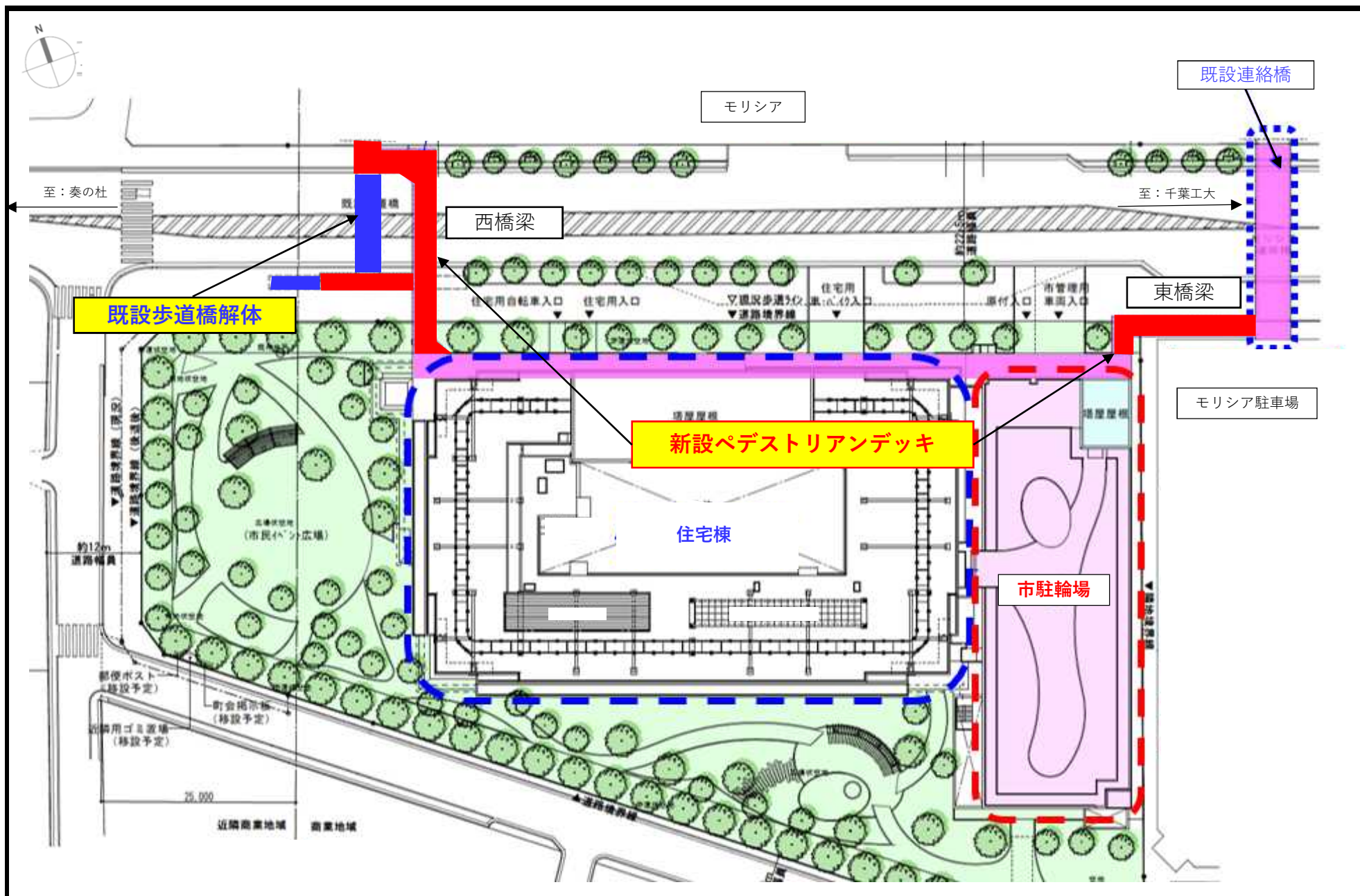

# 工程表

工事内容	令和元年（2019年）					令和2年（2020年）							
	8月	9月	10月	11月	12月	1月	2月	3月	4月	5月	6月	7月	8月
準備工	■												
東橋梁工事													
基礎工事	■	■	■										
架設工事					■	■							
橋面工事、他							■	■	■				
西橋梁工事													
基礎工事		■	■	■	■								
架設工事					■	■							
橋面工事、他													
既設歩道橋撤去工			■	■									
備考			<div style="border: 1px solid black; padding: 5px; display: inline-block;">                     令和元年10月初旬 既設歩道橋使用停止                 </div> <div style="border: 1px solid black; padding: 5px; display: inline-block; margin-left: 100px;">                     令和元年10月下旬 市道全面通行止め：1日間                 </div> <div style="border: 1px solid black; padding: 5px; display: inline-block; margin-left: 100px;">                     令和2年1月下旬 市道全面通行止め：1日間                 </div> <div style="border: 1px solid black; padding: 5px; display: inline-block; margin-left: 100px;">                     令和2年7月末 ペDESTリアンデッキ供用開始                 </div> <div style="border: 1px solid black; padding: 5px; display: inline-block; margin-left: 100px;">                     既設歩道橋使用不可期間                 </div>										