



会員各位

平成 28 年 2 月 12 日  
一般社団法人奏の杜パートナーズ  
奏の杜集会所運営委員会

### 「奏の杜集会所」に関するご案内

拝 啓 皆様におかれましては益々ご清祥のこととお慶び申し上げます。  
日頃より奏の杜パートナーズの活動に対し、ご理解・ご協力を頂き厚く御礼申し上げます。

さて、標記の件、奏の杜地区の集会所(習志野市奏の杜3丁目8番6号)の運用について、パートナーズの理事会において検討を重ね、奏の杜集会所運営委員会を設置して、準備を行っております。

つきましては使用までの手順を、添付の「奏の杜集会所ご利用のしおり」にまとめましたので、ご覧ください。

(奏の杜ホームページ <http://www.kanadenomori.jp> のかわら版にも詳細を掲載してあります)

まずは、ご利用のしおりにしたがって「奏の杜集会所使用グループ登録」を行ってください。  
なお、使用開始(登録グループによる「3月使用申込」「4月使用開始」予定)につきましては、諸処手続き中のため、変更となる場合がございますこと、あらかじめご了承ください。  
今後のスケジュール等につきましては、随時ホームページ、回覧、掲示等でみなさんにお伝えしてまいります。

ご不明点等がございましたら事務局(047-493-5973:平日 9:00~17:00)、FAX047-493-5962  
メール: kanadenomori2014@yahoo.co.jp へご連絡ください。

敬 具

人・まち・緑のシンフォニー



奏の杜  
KANADE no MORI

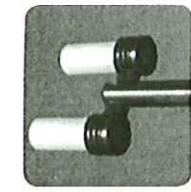

歩道照明

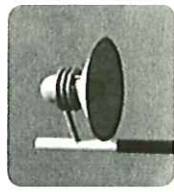

防犯灯



車道灯

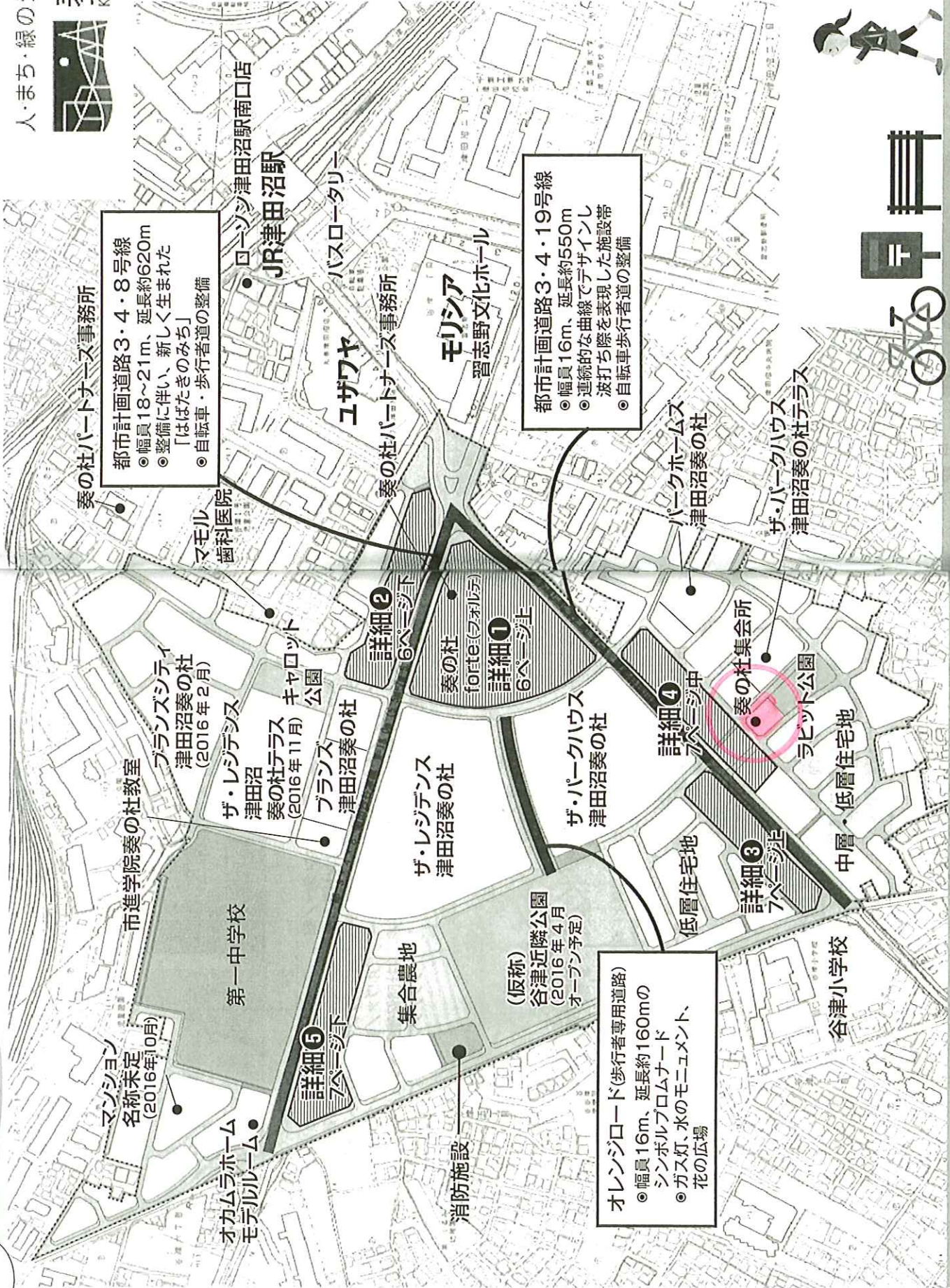
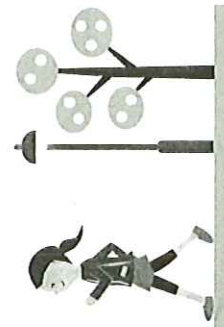

奏の杜パートナーズ事務所  
都市計画道路3・4・8号線  
◎幅員18~21m、延長約620m  
◎整備に伴い、新しく生まれた「はばたきのみち」  
◎自転車・歩行者道の整備

都市計画道路3・4・19号線  
◎幅員16m、延長約550m  
◎連続的な曲線でデザインし波打ち際を表現した施設帯  
◎自転車歩行者道の整備

オレンジロード(歩行者専用道路)  
◎幅員16m、延長約160mのシンボルプロムナード  
◎ガス灯、水のモニュメント、花の広場



# 奏の杜集会所



玄関&郵便ポスト



1階集会室AB(あわせて)



1階集会室AB(あわせて)



1階集会室A



1階集会室B



1階厨房



2階会議室1



2階会議室2



1FレイアウトB案

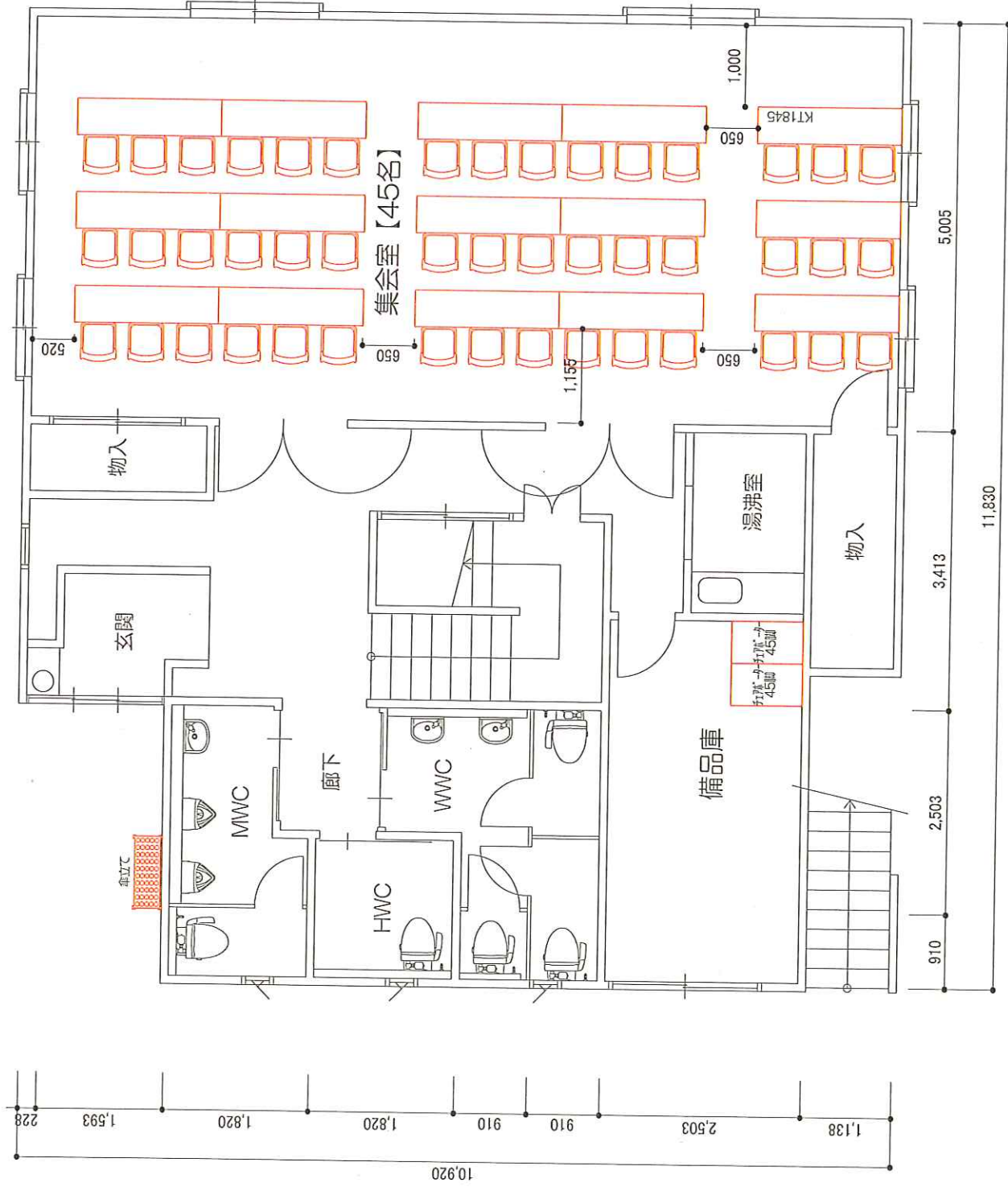

NO.	※	※
KOKUYO コクヨ株式会社 http://www.kokuyo.com		
図面名称	図面NO	図面日付
1FレイアウトB案	33160003242-001	2016/02/01
900 上印	1/50 (A3)	147565B
(株) 協栄 協栄ビル		

2Fレイアウト



※本レイアウト図は3Dイメージを基に作成したもので、  
実際のビルは細部と異なる場合があります。  
実際の図は、必ず現場をご確認ください。

KOKUYO コクヨ株式会社 〒100-8585 東京都千代田区千代田1-4-1		設計 株式会社 2015/04/01 監理 株式会社 2015/04/01 図面 1/50 (A3)	設計 株式会社 2015/04/01 監理 株式会社 2015/04/01 図面 1/50 (A3)	設計 株式会社 2015/04/01 監理 株式会社 2015/04/01 図面 1/50 (A3)
--	--	--	--	--